

## 【顔タイプ分析チェックシート】

### ■ キリッと強い

たとえば今回探したときも、そのような目の人で、キリッと見えない方もおられて外しました。逆に、線の上がりの鋭さはないけど、眼球が前にでていて、自力もあるひとだと強い印象に見えることもあります。ですので、今回の写真をベースに、キリツとしてても強くない方は外す、目頭の入り方は鋭角ではないけど、かなり強い目の場合は入れる。など、ケースバイケースで対応したほうが良いですね。

ただまったく基準がないと、よくわからないという方が多い項目なので、基準をつくりました。

## 【顔タイプ分析チェックシート】

### ■ キリッと強い 目頭の入り方が鋭角なく型 目に高さがあるので遅め

ただ、このような形の目の人でも、キリッと見えない方もおられますので、その場合はキリッと強いには入れないでください。逆に、目頭線の上がりの鋭さはないけど、眼球が前にでていて、目力もあるひとだと強い印象に見えることもあります。ですので、今回の写真をベースに、キリッとしても強くない方は外す、目頭の入り方は鋭角ではないけど、かなり強い目の場合は入れる。など、ケースバイケースで対応するようにしてください。まったく基準がないと、よくわからないという方が多い項目なので、基準をつくりましたが目の形も多様なので統一ができない部分がございます。これを基準に、あとはケースバイケースという認識をお願いいたします。

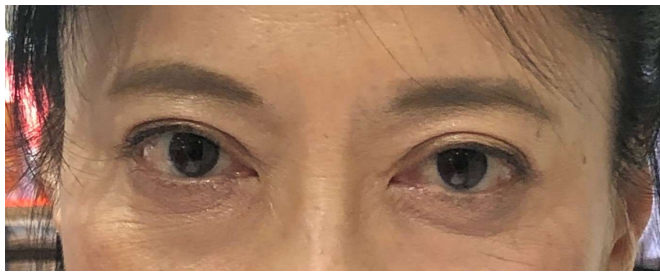

### ■ キリッと強いにはしない 目頭が早く高くなる。目頭側の開き方の形が丸みを帯びている

